

PLAN DE INVERSIONES EN INFRAESTRUCTURA DE MOVILIDAD Y ESPACIO PÚBLICO DE LA COMUNA DE PUERTO MONTT

(PIIMEP-PMO-1)

CARTERA PRIORIZADA

Escala 1:25.000

Legenda:

- Transporte Motorizado:**
- Ejes Movilidad Mixta Mayor
 - Eje Movilidad Mixta Mayor Tramo ejecutado
 - Circunvalación Movilidad Mixta Mayor
 - Circunvalación Tramo ejecutado
- Transporte No Motorizado:**
- Ejes Movilidad Mixta Menor
 - Sistema Transporte Marítimo
 - Ciclovías Projectadas
 - Ciclovías Tramo ejecutado
- Espacio Público:**
- Áreas Verdes
 - Humedales
 - Polígonos de Mejoramiento Barrial
 - Estaciones existentes
 - Estaciones Nuevas
 - Límite Urbano PRC

Cartera de Proyectos Priorizada 2023-2032:

| Nº | MACROPROYECTO | Nº | TIPO PROYECTO | PROYECTO | UBICACIÓN | TRAMO | UNIDAD | |
|-----|----------------------------|---|-----------------------|--|---|---------------------------------------|---|----------|
| 1 | Presidente Ibañez | 1.1 | Movilidad | Mejoramiento integral Av. Presidente Ibañez | Av. Presidente Ibañez | Av. Salvador Allende | 3,8 km | |
| | | 1.2 | Movilidad | Construcción Ciclovía Av. Presidente Ibañez | Av. Presidente Ibañez | Calle Chacabuco | 4,9 km | |
| | | 2.1 | Movilidad | Mejoramiento integral Av. Diego Portales Costanera | Av. Diego Portales | Juan Sola Marfideán | Par vial Presidente Ibañez | 2,9 km |
| 2 | Borde Costero | 2.2 | Movilidad | Construcción Ciclovía Costanera | Av. Diego Portales | Juan Sola Marfideán | Baharón Chiquilú | 9 km |
| | | 2.3 | Movilidad | Construcción By pass Argemiro (bunel) | By pass Argemiro | Av. Argemiro | Av. Federico Abascano | 0,25 km |
| | | 2.4 | Espacio público | Mejoramiento espacio público Baharón Chiquilú | Baharón Chiquilú | 65548222 - 5403958380 | 1 ha | |
| | | 2.5 | Movilidad | Construcción estaciones intermodales de transporte marítimo | Embarcadero Centro | 472315524 - 540322202 | 1 unidad | |
| | | 2.6 | Movilidad | Embarcadero y rampa de acceso Punta Tangal | 470918457 - 5405025165 / 470671487 - 5405495122 | 1 unidad | | |
| | | | | Embarcadero y rampa de acceso Baharón Tangal | 468181975 - 540155488 / 468000261 - 540491176 | 1 unidad | | |
| 3 | Alerce | 3.1 | Movilidad | Mejoramiento integral Camino a Alerce IV-505 y ciclovia | Ruta V-505 | Av. Los Alerces | Av. Presidente Balmori | 8,1 km |
| | | 3.2 | Movilidad | Construcción Intersección vial Alerce-Puerto Montt IV-423 y ciclovia | Ruta V-423 | Pedro de la Barra | Austral | 4 Km |
| | | 3.3 | Espacio público | Construcción Parque humedal Mar y Cielo | Humedal Mar y Cielo | Av. Violeta Parra con Av. Travesera 3 | 7,3 ha | |
| 4 | Conectividad Interterrazas | 4.1 | Movilidad | Construcción Sistema de Conectividad interterrazas | Asomero Quilisa | Terraza 1 | Terraza 2 | 2,8 km |
| | | 4.2 | Movilidad | Mejoramiento integral Av. Alarcón | Av. Alarcón | Terraza 2 | Terraza 3 | 2,8 km |
| 5 | Barrio Puerto | 5.1 | Movilidad | Mejoramiento integral par vial Ecuador-Chorrillos | Calle Ecuador y Chorrillos | Independencia | Salvador Allende | 2,0 km |
| | | 5.2 | Espacio público | Mejoramiento escalera Lineares | Calle Lineares | Eisenberger | 20 m al norponiente de Estación Esmeralda | 0,07 ha |
| | | 5.3 | Espacio público | Mejoramiento plaza Miramar | Plaza Miramar | 47082496 - 5401131315 | 0,08 ha | |
| 6 | Centro | 6.1 | Movilidad | Mejoramiento integral par vial Urmeneta-Benavente | Calle Urmeneta y Benavente | Av. Salvador Allende | Ejército | 2,7 km |
| | | 6.2 | Espacio público | Construcción paseo peatonal Rancagua y escalera | Calle Rancagua | Seminario | Antonio Varas | 0,4 km |
| | | 6.3 | Movilidad | Mejoramiento integral Padre Harter-Balmaceda | Calle Padre Harter | Doctor Martín | José Manuel Balmaceda | 0,5 km |
| | | 6.4 | Espacio público | Mejoramiento calles población Modelo | Calle Chile | Barrío Alerce | Terrazo calle | 0,070 km |
| | | | | Calle Casapalpa | Barrío Alerce | Terrazo calle | 0,065 km | |
| | | 6.5 | Espacio público | Mejoramiento escaleras Michaeli y Baham | Calle Michaeli | Santa María | 0,115 ha | |
| | | | | Mejoramiento plaza sector Santa María | Plaza sector Santa María | 471396204 - 540146568 | 0,08 ha | |
| | | 6.6 | Movilidad | Mejoramiento integral Egana | Calle Egana | Av. Diego Portales | Mariscal | 2,0 km |
| | | 6.7 | Movilidad | Mejoramiento integral Regimiento | Calle Regimiento | Doctor | Mariscal | 1,9 km |
| | | 6.8 | Movilidad | Mejoramiento integral Regimiento | Calle Regimiento | Manuel Montt | José Miguel Infante | 0,075 km |
| 6.9 | Espacio público | Mejoramiento calles sector 18 de Septiembre | Calle Juan E. Rosales | Manuel Montt | José Miguel Infante | 0,085 km | | |
| 7 | Barrio Mirasol | 7.1 | Movilidad | Mejoramiento Integral Eje Los Nietos - Crucero - Santa María | Av. Los Nietos | Puerto Nieves | Crucero | 0,92 km |
| | | 7.2 | Movilidad | Mejoramiento pasajes población Padre Hurtado | Calle Padre Hurtado | Volcán Casablanca | La Cruz | 0,102 km |
| | | | | Calle Padre Francisco | Volcán Casablanca | La Cruz | 0,104 km | |
| | | 7.3 | Espacio público | Mejoramiento veredas población Padre Hurtado | Calle Padre Francisco | Volcán Casablanca | La Cruz | 0,104 km |
| | | | | Calle Padre Francisco | Volcán Casablanca | La Cruz | 0,104 km | |
| | | 7.4 | Espacio público | Mejoramiento veredas población Padre Hurtado | Calle Padre Francisco | Volcán Casablanca | La Cruz | 0,104 km |
| | | | | Calle Padre Francisco | Volcán Casablanca | La Cruz | 0,104 km | |

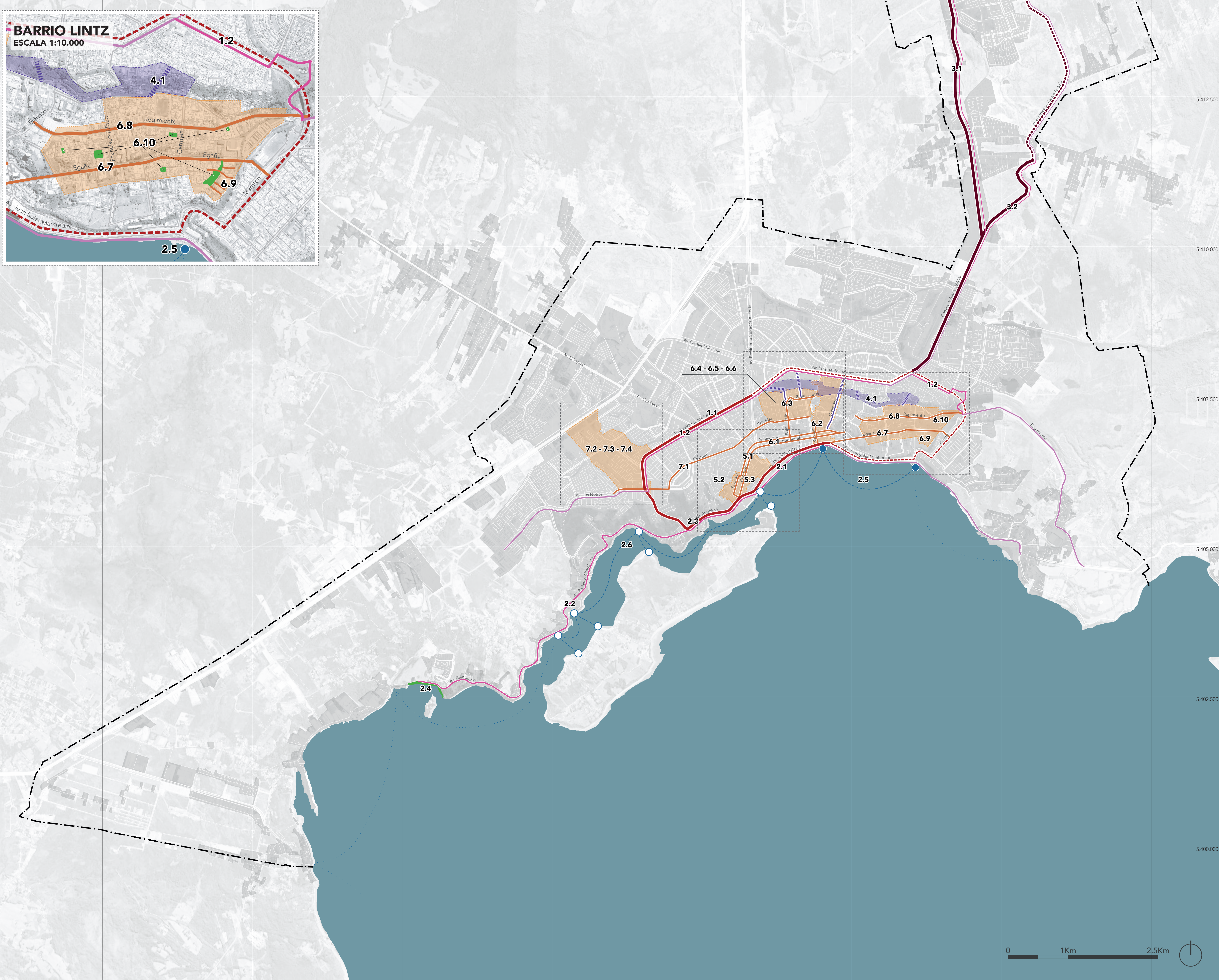
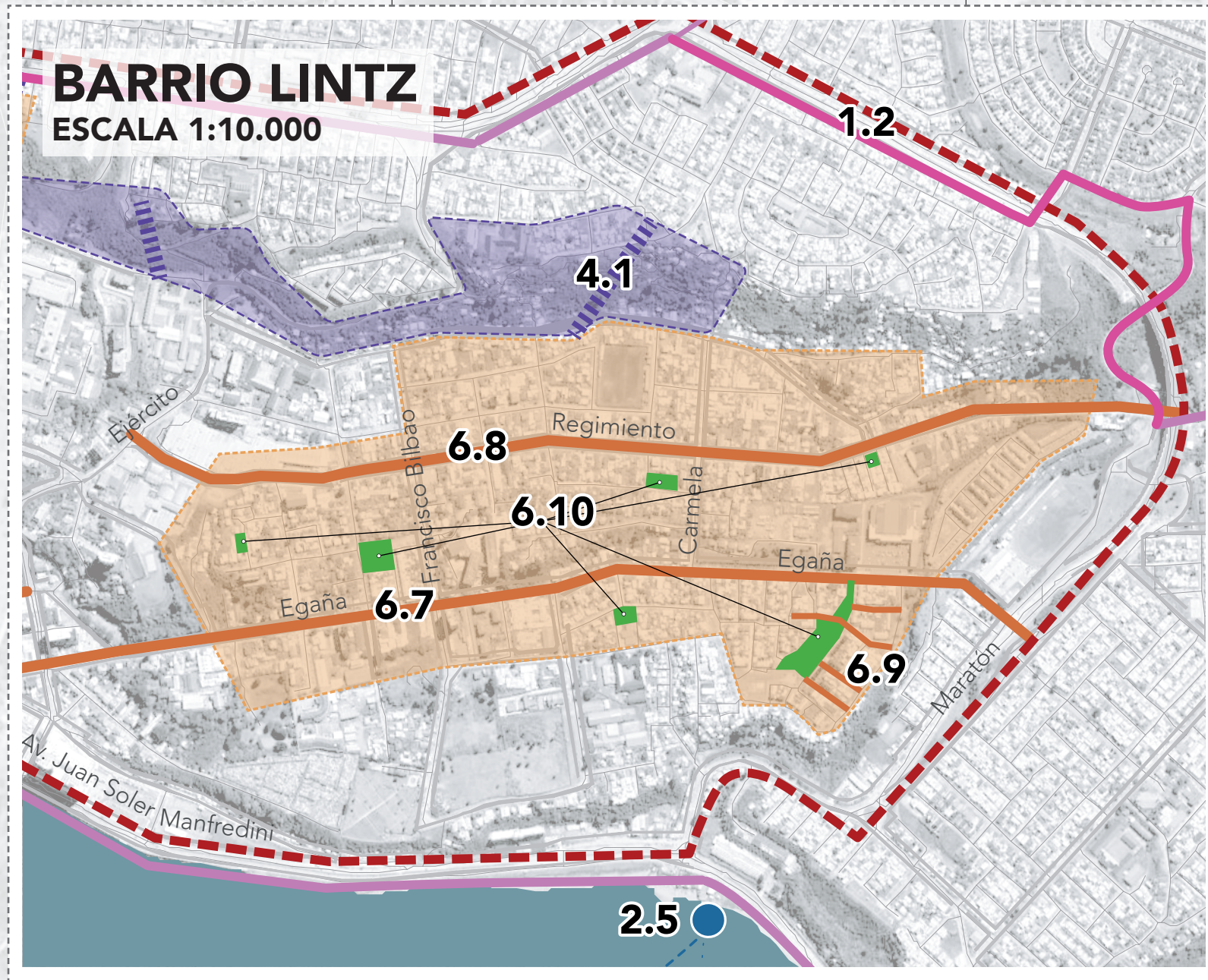
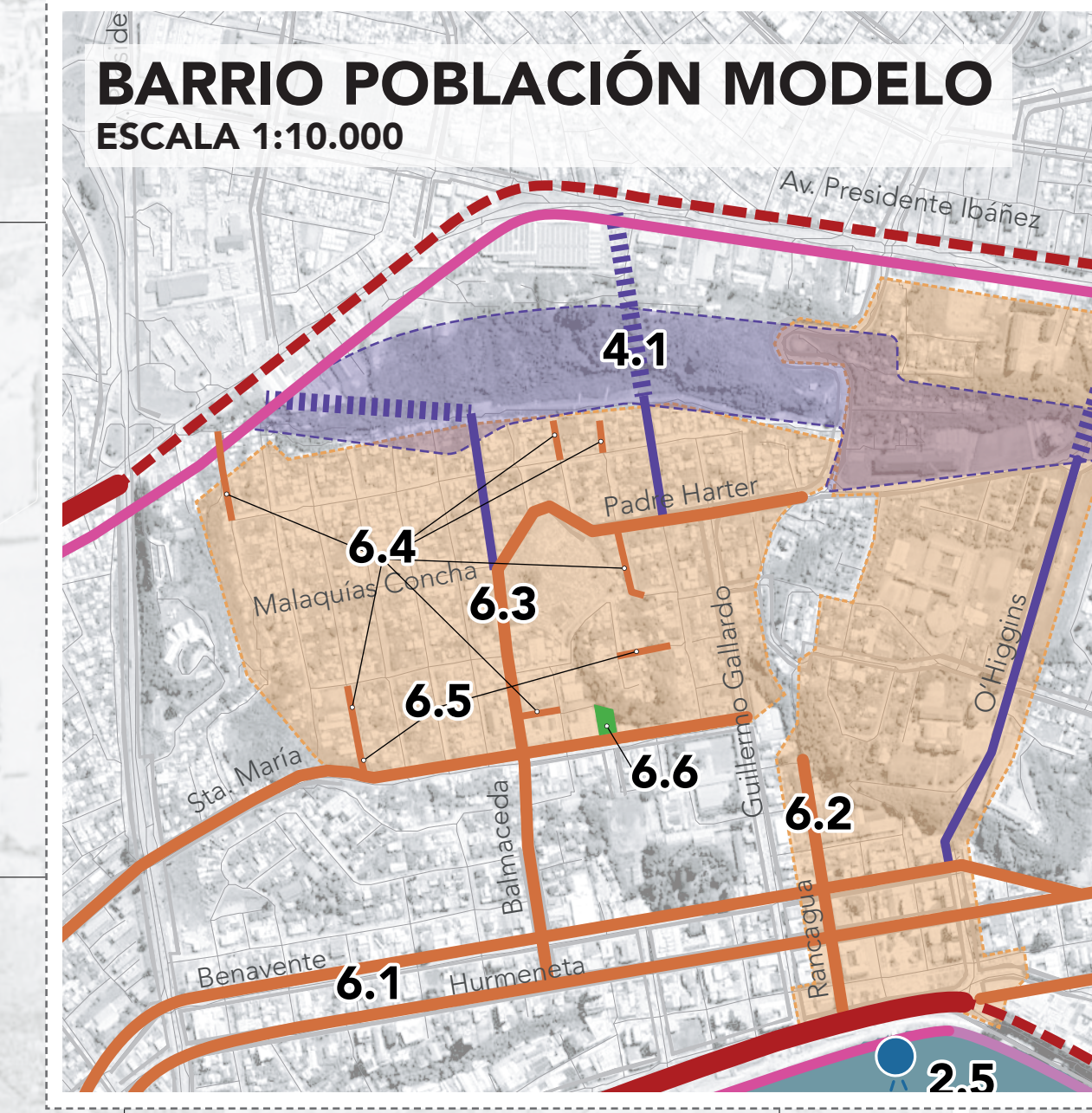
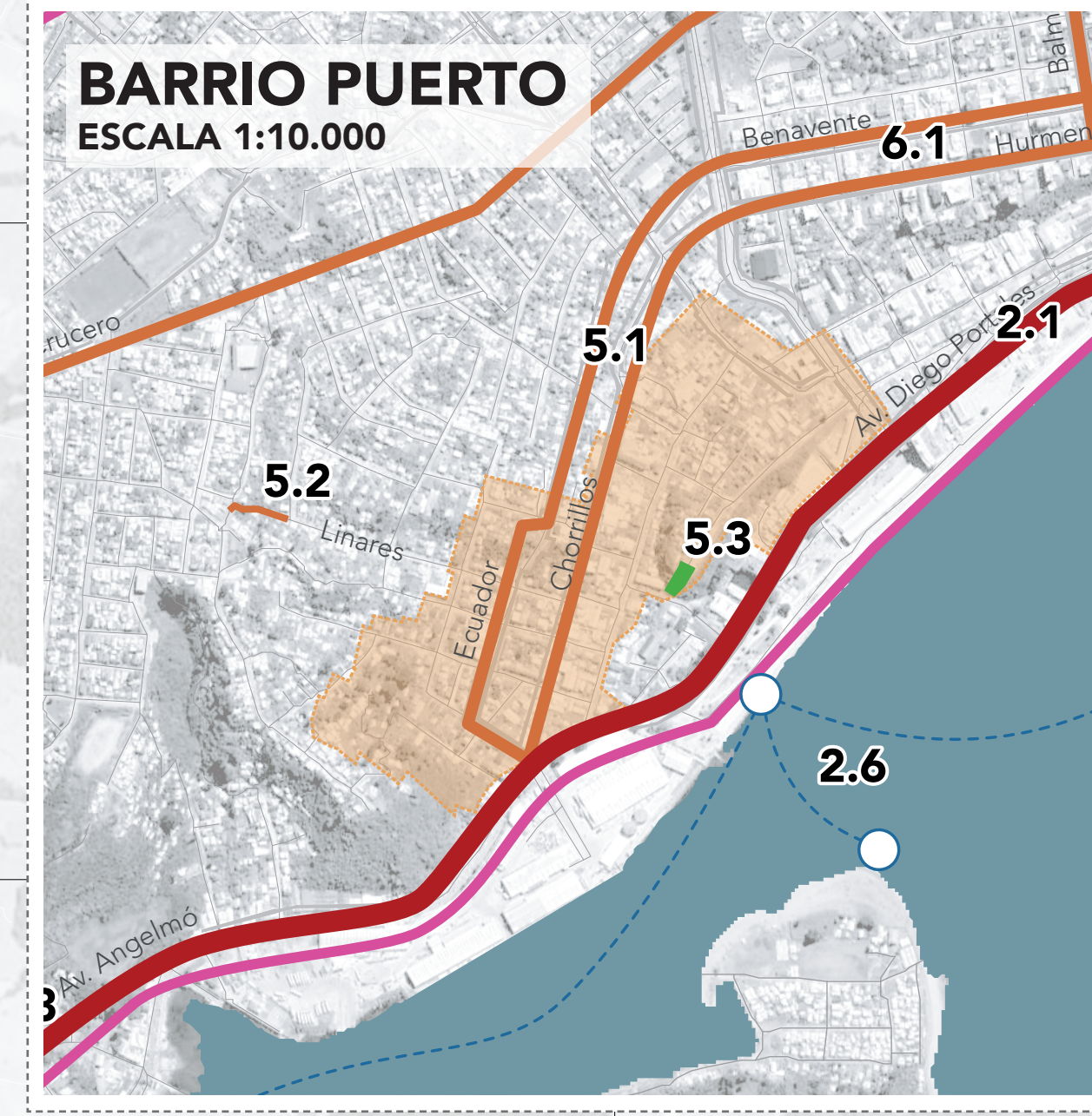
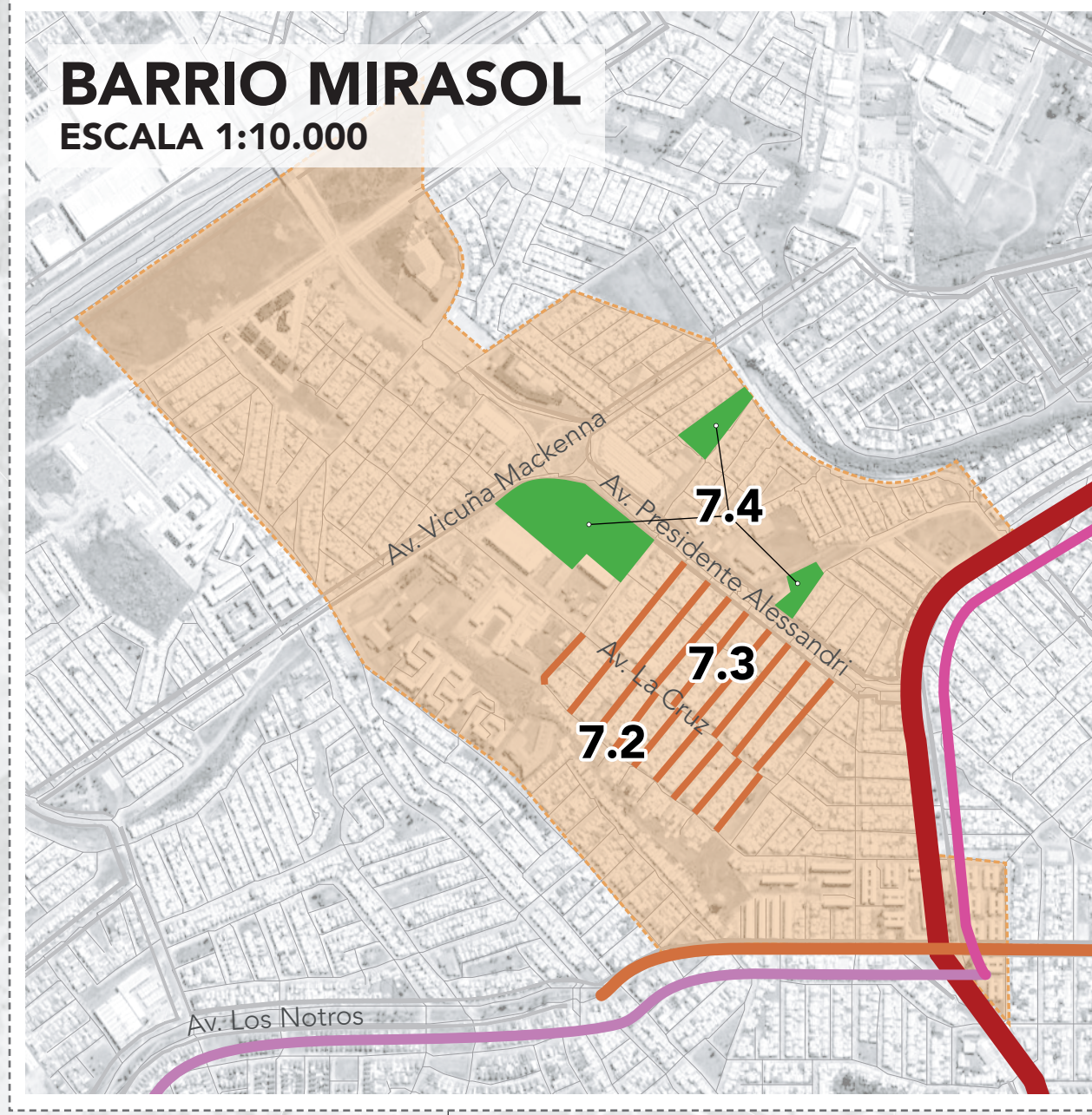

APROBACIÓN MUNICIPALIDAD DE PUERTO MONTT

LA SECRETARÍA MUNICIPAL Y MINISTRO DE FÉ QUE SUSCRIBE, CERTIFICA QUE LA APROBACIÓN DEL PRESENTE PLAN FUE APROBADA POR EL CONCEJO MUNICIPAL EN SESIÓN DE FECHA 25.01.2023, MEDIANTE DECRETO ALCALDÍCO N°2119, DE FECHA 08.02.2023

Gervoy Paredes Rojas **ALCALDE**
 Deyse Gallardo **SECRETARÍA MUNICIPAL**
 Iván Leonhardt Cardenas **DIRECTOR DE SECPLAN**
 Daniel Reyes Busch **ASESOR URBANISTA**

DATOS GEODÉSICOS:
 Proyección UTM
 Datum WGS84
 Huso 18

FUENTE:
 Plan de Inversión en Infraestructura de Movilidad y Espacio Público de Puerto Montt, Escala 1:25.000

FECHA:
 2023

ELABORACIÓN PLAN:
 Municipalidad de Puerto Montt

